

planimetrie dello stato di fatto con indicazione delle criticita

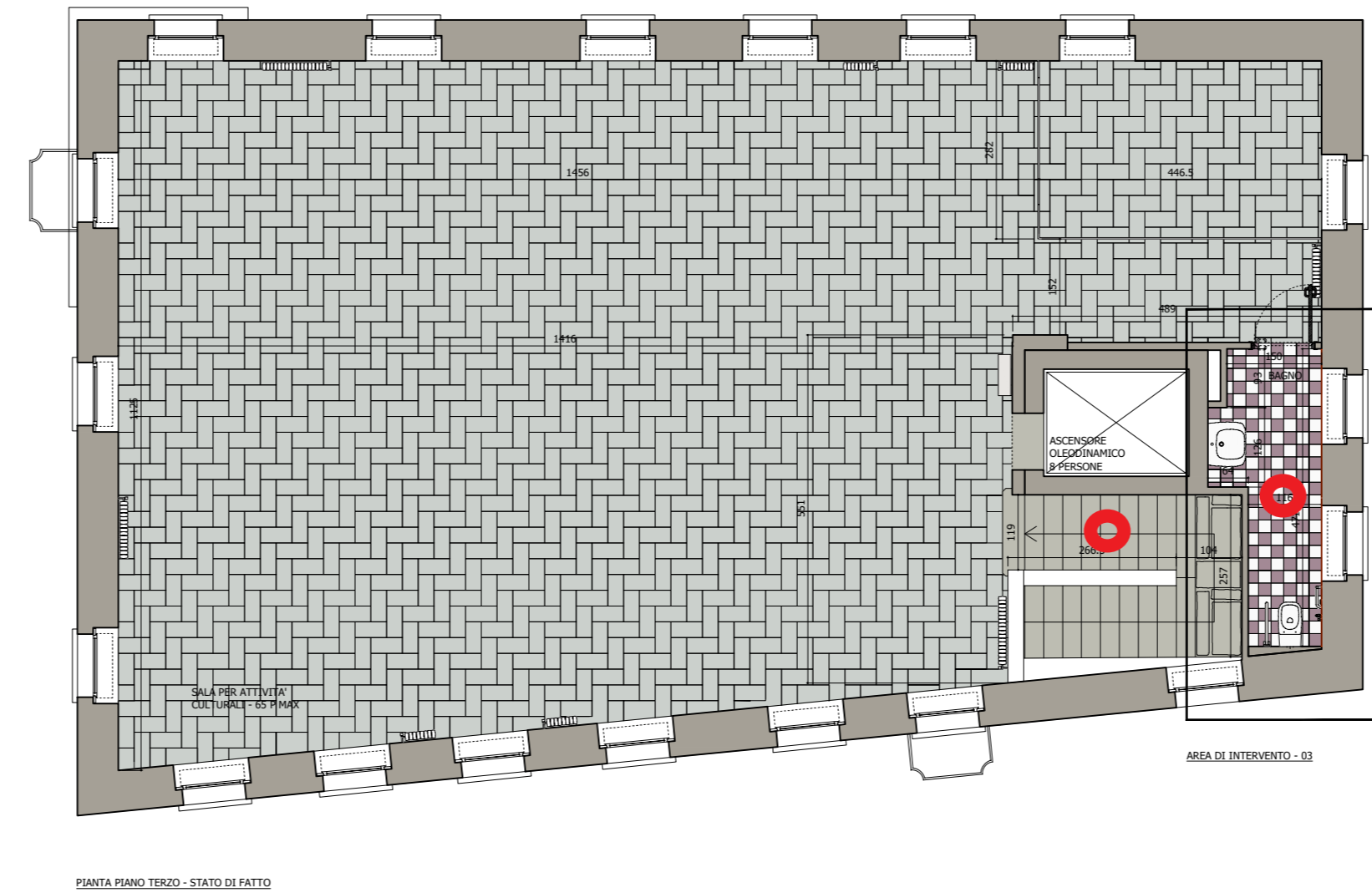
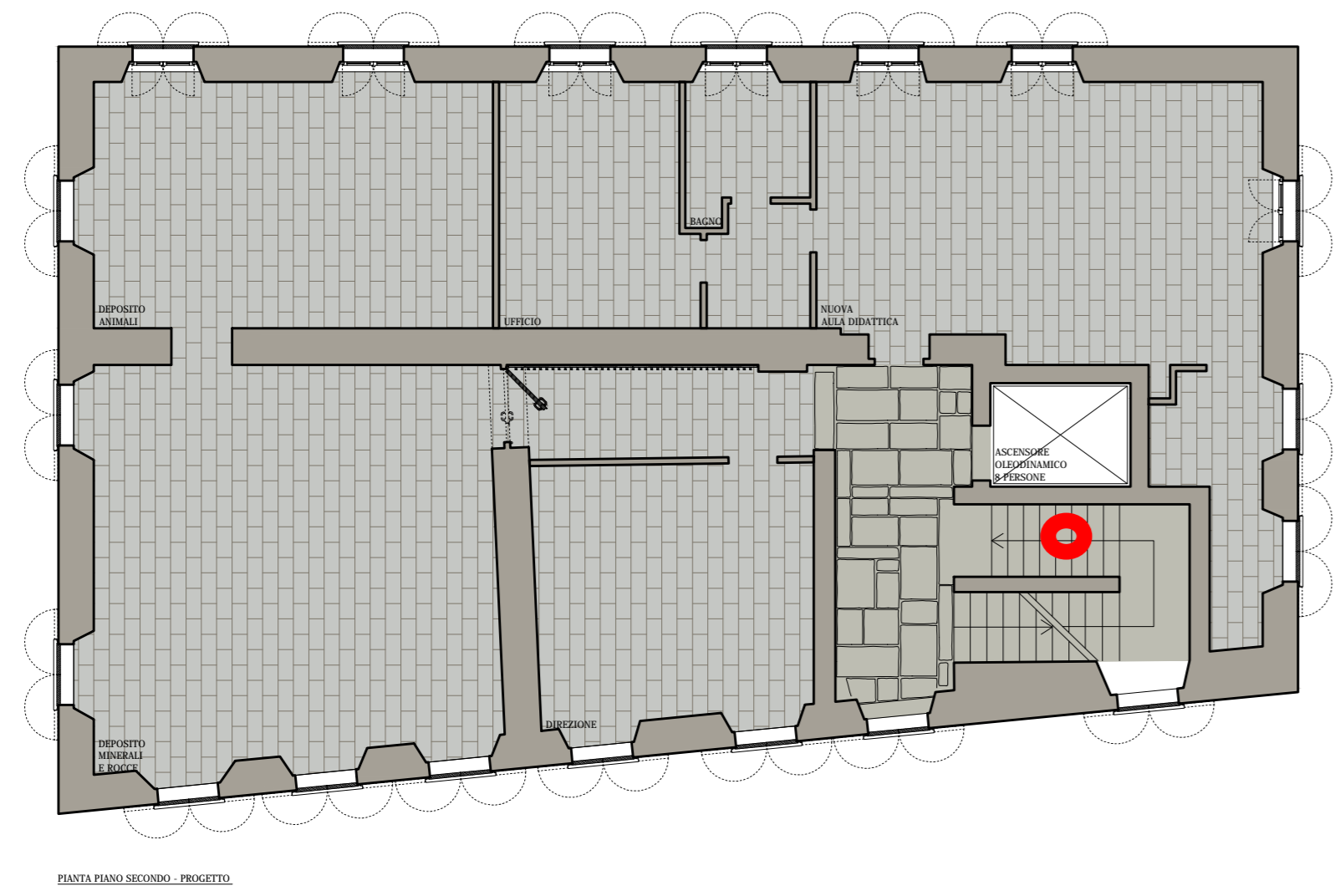
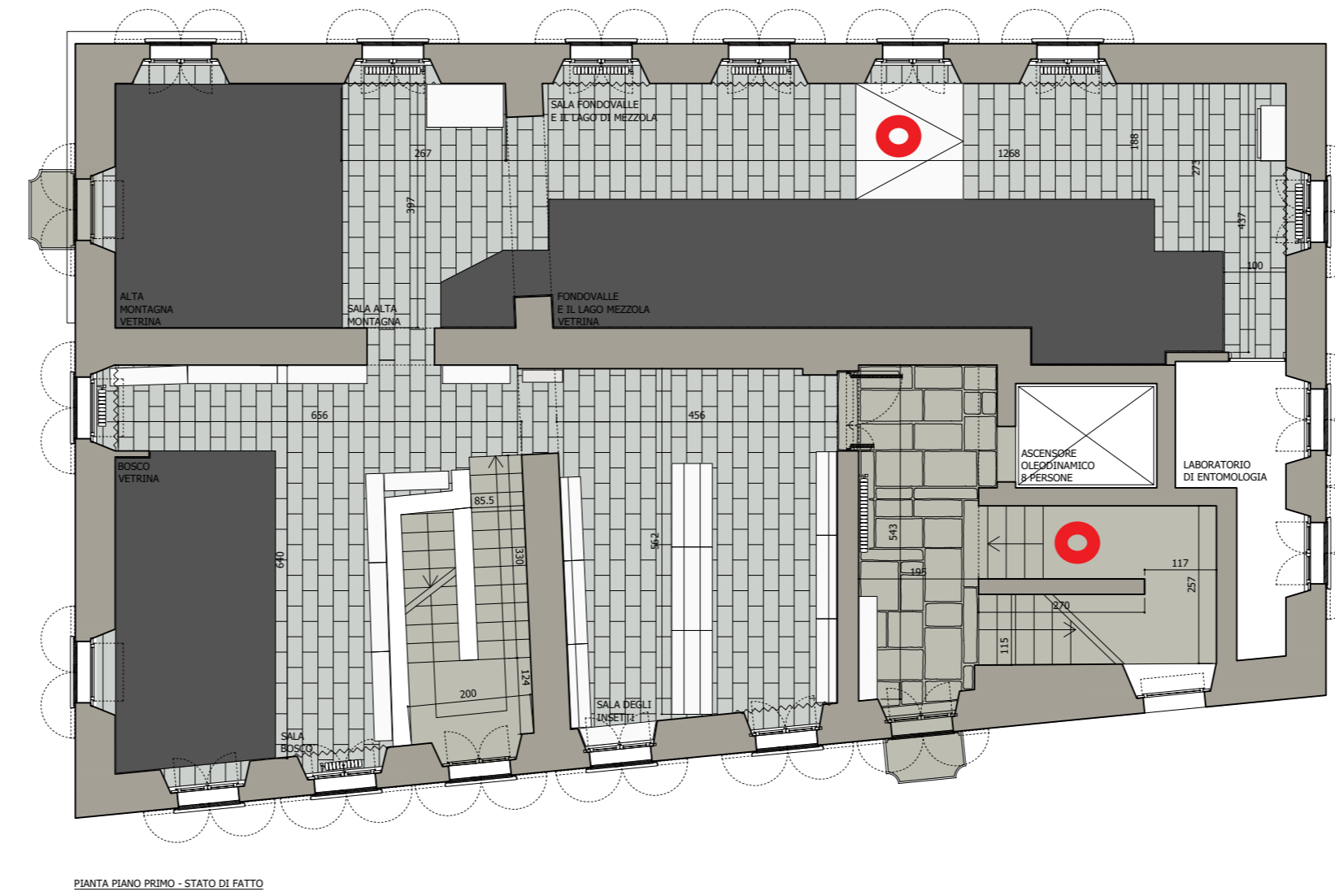
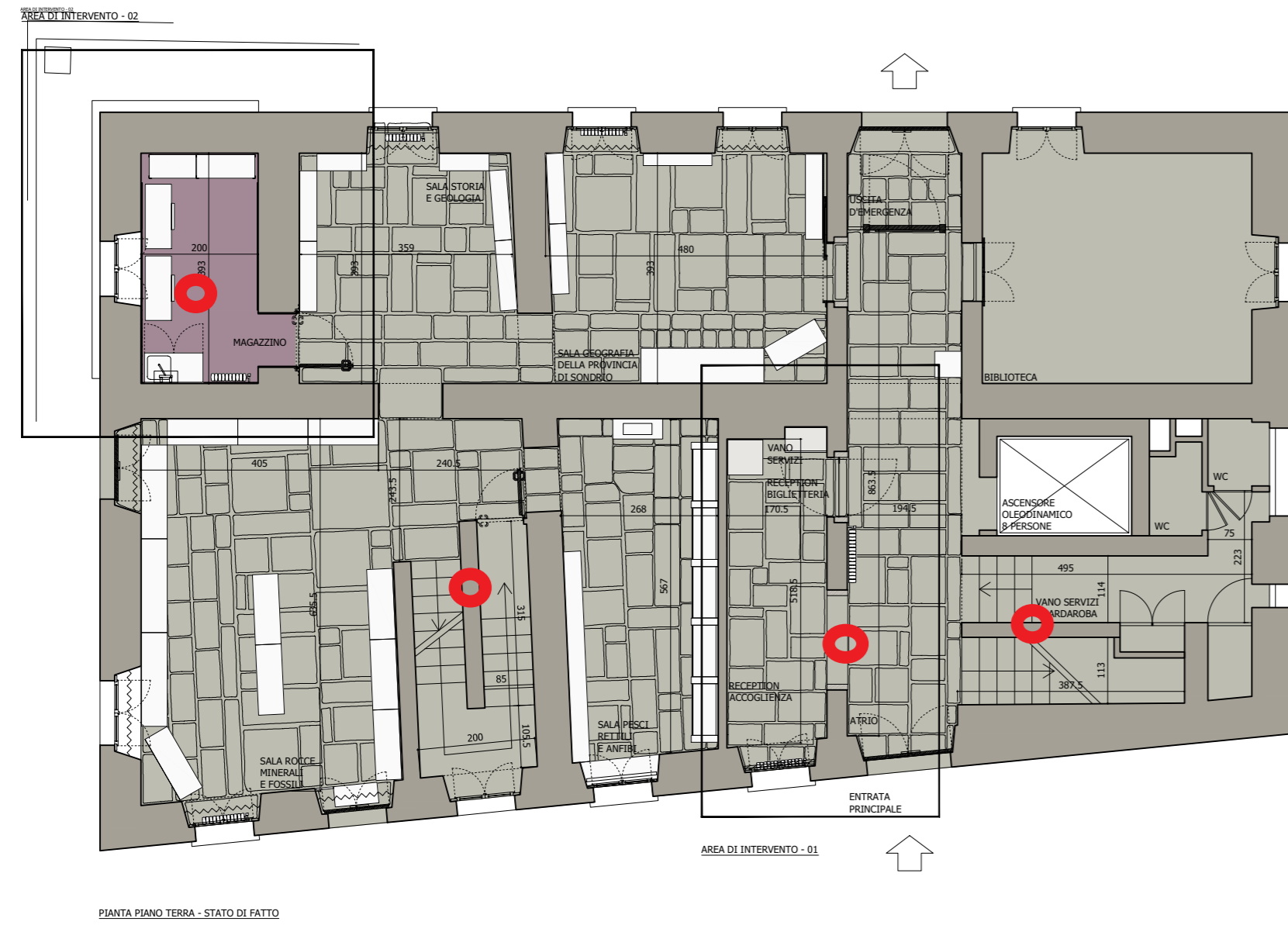

● CRITICITA' PRESENTI ● MODIFICA PREVISTA NEL PROGETTO

PIANO TERRA	RISOLTE NEL PROGETTO
Biglietteria non accessibile	
Assenza corrimano su scala di collegamento zona espositiva	
Parziale assenza di corrimano scala di collegamento ai piani	
Manca di Servizio Igienico accessibile	
Assenza di mappe di orientamento per ipovedenti e non vedenti	
Illuminazione corpo scale non adeguato	
Segnaletica di indirizzamento interno ad altezza non adeguata	
PIANO PRIMO	
Rampa di collegamento tra sale espositive non adeguata	
Assenza di mappe di orientamento per ipovedenti e non vedenti	
Illuminazione corpo scale non adeguato	
Segnaletica di indirizzamento interno ad altezza non adeguata	
PIANO SECONDO	
Assenza di mappe di orientamento per ipovedenti e non vedenti	
Illuminazione corpo scale non adeguato	
Segnaletica di indirizzamento interno ad altezza non adeguata	
PIANO TERZO	
Servizio igienico senza antibagno	
Parziale assenza di corrimano scala di collegamento ai piani	
Illuminazione corpo scale non adeguato	

planimetrie e sezioni progetto con indicazione delle soluzioni

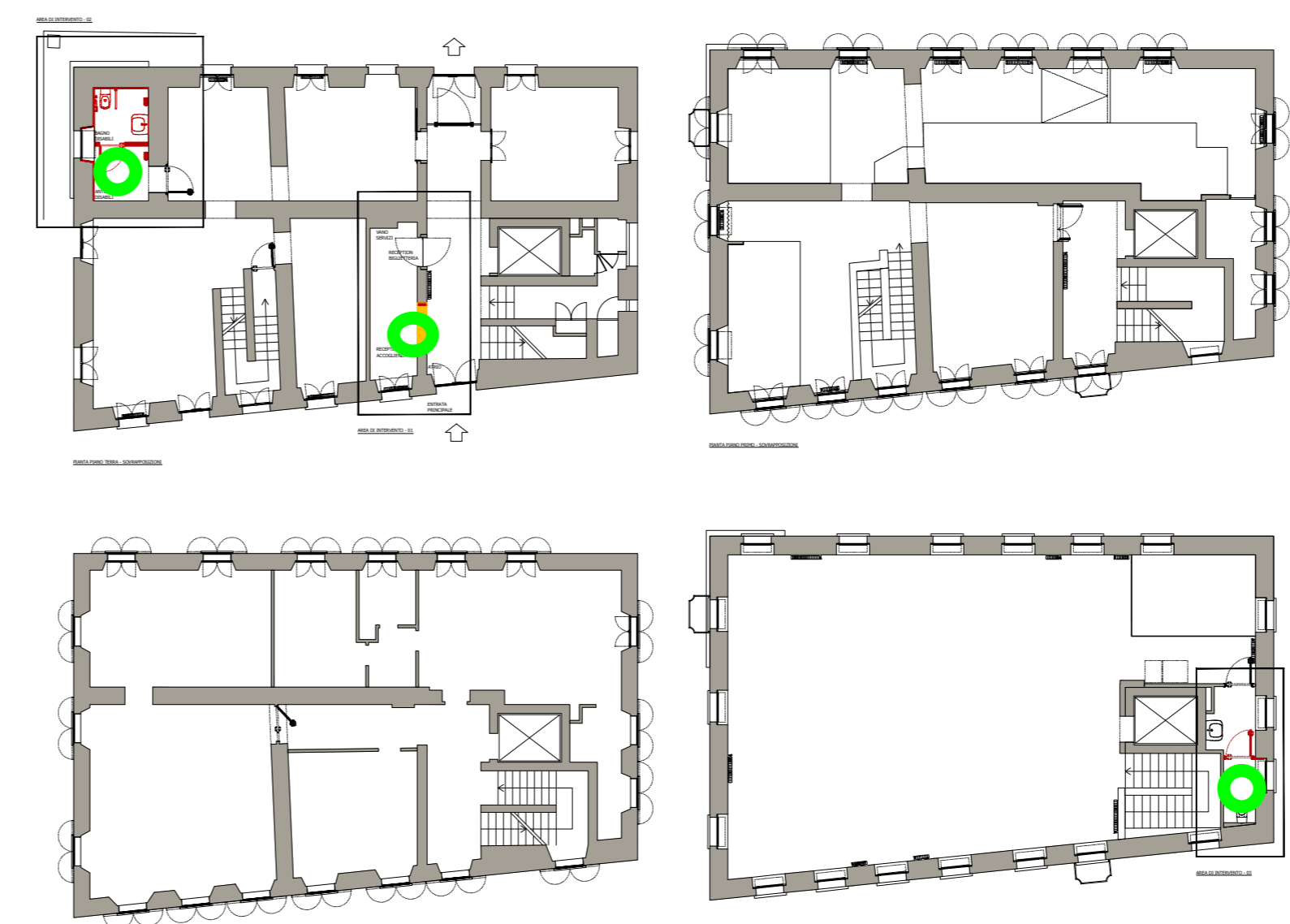

**COMUNE DI MORBEGNO**  
 Provincia di Sondrio  
 Via S. Pietro, 22 - 23017 Morbegno (SO) -  
 Tel. 0342 606 211  
 C.F. 00098990146  
<http://www.comune.morbegno.so.it>  
 PEC: protocollo.morbegno@cert.provincia.so.it

**Finanziato dall'Unione europea**  
 NextGenerationEU  
 PNRR - M1C3-I1.2

**RIMOZIONE DELLE BARRIERE FISICHE, COGNITIVE E SENSORIALI PRESSO IL MUSEO CIVICO DI STORIA NATURALE DI MORBEGNO**

PNRR missione 1 – digitalizzazione, innovazione, competitività e cultura, componente 3 – turismo e cultura 4.0 (m1c3), misura 1 “patrimonio culturale per la prossima generazione”, investimento 1.2 “rimozione delle barriere fisiche e cognitive in musei, biblioteche e archivi per consentire un più ampio accesso e partecipazione alla cultura”.

CUP H96G22000200006

Pe.BA

**Edificio:**  
 Stato di fatto – criticità  
 Progetto - soluzioni

**TAV.1**

RESPONSABILE DEL PROCEDIMENTO  
 Arch. Cristina Tarca

Raggruppamento temporaneo professionisti  
 Progettista: NCBARCHIETTURA Studio Associato - Arch. Samuel Balasso  
 Redazione PEBA: Arch. Michela Galdini, Ing. Walter Fumasoni  
 Coordinatore della sicurezza: Ing. Gian Luca Galli

2023 \_ OTTOBRE